



CRUCERO 6 DÍAS / 5 NOCHES - RÉF. POF\_PPES

## El valle del Duero y Salamanca (formula puerto/puerto)

OPORTO - REGUA - VEGA DE TERÓN - Salamanca - SENHORA DE RIBEIRA - LEVERINO - OPORTO

Sumérgase en el ambiente festivo de Portugal y España donde descubrirá su característico estilo de vida. Visite Oporto, una mezcla sutil de modernidad e historia, famoso por su vino, además de Salamanca con su catedral, la “ciudad de oro” de España, rica en arquitectura, cultura religiosa y gastronomía.

### LOS PUNTOS FUERTES DEL CRUCERO

- Navegación por el valle del Duero hacia la frontera española
- **Descubrimiento(1) de:**
  - Casa de Mateus y Museo del Duero en Régua

## PROGRAMA DE CRUCERO (6 DÍAS / 5 NOCHES)



### Día 1 : OPORTO

Embarque a las 17.00h. Presentación de la tripulación y cóctel de bienvenida. Cena a bordo. Por la noche excursión opcional de Oporto iluminado.



### Día 2 : OPORTO - REGUA

Excursión opcional "clásica": visita guiada de Oporto. Se trata de una de las ciudades más antiguas de Europa, cuyo casco antiguo está declarado patrimonio mundial por la UNESCO.

Excursión opcional "activa" (reserva obligatoria en la agencia de viajes, no se puede contratar a bordo): visita de la ciudad en tranvía que conducirá hasta la desembocadura del Duero y hasta el museo del tranvía de Oporto para realizar un viaje en el tiempo.

Tarde de navegación hasta Regua. Noche de animación.



### Día 3 : REGUA - VEGA DE TERRÓN

**Excursión opcional a la Casa de Mateus et al museo del Duero.** Salida a pie hacia el Museo del Duero. Este museo situado a orillas del río Duero combina tradición y modernidad para revelar la fascinante historia del Duero y los métodos de elaboración del vino utilizados en esta preciosa región, Patrimonio de la Humanidad. Continuación en autocar hacia la Casa de Mateus en Vila Réal. Este magnífico edificio barroco del siglo XVIII es la casa solariega más bonita y sorprendente del norte de Portugal. Este edificio barroco del siglo XVIII pertenece a la familia d'Albuquerque. La residencia es impresionante, con una inteligente mezcla de paredes blancas y granito portugués, todo en estilo rococó. Pasee por el magnífico jardín, con sus parterres de boj y carpes formando un «túnel de verdor». Regreso al barco para volver al barco en Pinhao. Tarde de navegación. Noche de flamenco.



### Día 4 : VEGA DE TERRÓN - Salamanca(1) - SENHORA DA RIBEIRA

Jornada dedicada a la excursión opcional de Salamanca.

Excursión opcional "clásica": visita guiada de Salamanca, de su catedral y su famosa Universidad que data de 1218, una de las más antiguas del mundo.

Excursión opcional "activa" (reserva obligatoria en la agencia de viajes, no se puede contratar a bordo): tour de tapas por Salamanca.

Noche de gala.

En las salidas desde Mayo hasta Agosto: Tras la excursión opcional de Salamanca, regreso al barco en Barca d'Alva al final de la tarde. Cena de gala a bordo seguida de una noche de baile. No se hace escala en Senhora da Ribeira.



### Día 5 : SENHORA DA RIBEIRA - LEVERINHO

Excursión opcional de la ruta de los vinos de Oporto y Pinhão. Tarde de navegación hacia Leverinho. Durante todo el recorrido se disfruta de paisajes salvajes e impresionantes desfiladeros. Noche folclórica.



### Día 6 : LEVERINHO - OPORTO

Navegación hacia Oporto. Desayuno a bordo. Llegada sobre las 9.00h. Desembarque y fin de nuestros servicios.

### Nuestros precios incluyen

crucero con todas las comidas desde la cena del primer día al desayuno del último - las bebidas incluidas a bordo (excepto las cartas especiales) - alojamiento en camarote doble exterior con baño completo - animación - asistencia a bordo - cóctel de bienvenida - noche de gala - noche temática española - noche folclórica - seguro de asistencia / repatriación - tasas portuarias.

### Nuestros precios no incluyen

las bebidas que figuran en las cartas especiales, las bebidas durante las excursiones o los traslados - seguro de anulación / equipajes - excursiones opcionales - traslados.

### Transporte

Posibilidad de traslados privados a la demanda. Rogamos consulten

### Trámites

**Documento nacional de identidad o pasaporte en vigor obligatorio.** Los residentes fuera de la UE han de consultar con su embajada o consulado.

### LO MÁS DESTACADO DE CROISIEUROPE

- **Pensión completa - BEBIDAS INCLUIDAS** en las comidas y en el bar
- Refinada cocina francesa - **Cena y noche de gala** - Cóctel de bienvenida
- **Wifi gratuito** a bordo
- Auriculares individuales durante las excursiones
- Presentación del comandante y de su tripulación
- Animación a bordo
- Seguro asistencia/repatriación
- Tasas portuarias incluidas

## ES BUENO SABERLO

La edad de los niños es de 2 a 9 años cumplidos.  
El barco no dispone de cunas, el cliente deberá llevar la suya.

## INFORMACIÓN IMPORTANTE

En caso de crecidas o decrecidas del río o cualquier otro evento de fuerza mayor, el comandante puede verse obligado a modificar el programa por motivos de seguridad sin que esto pueda tomarse como motivo de reclamación. Los horarios de navegación son orientativos y pueden sufrir variaciones sin que esto pueda tomarse como motivo de reclamación. El número de embarcaderos está limitado en el Duero, nuestros barcos se pueden encontrar amarrados a lo largo de la costa. Los horas de llegada a las escalas y el orden de las excursiones se pueden cambiar.

(1) Excursiones opcionales.

El consumo excesivo de alcohol es peligroso para la salud; beba con moderación.

# EXCURSIONES

## Día 1 1 Excursión (s)



### Porto iluminado *(Opcional)*

Duración : 01h15

Clásica



Por la noche

## Día 2 2 Excursión (s)



### Visita guiada de Oporto y visita a un taller de azulejos *(Opcional)*

Duración : 04h00

Clásica



Por la Mañana



### Oporto en tranvía y Museo del tranvía *(Opcional)*

Duración : 04h00

Dinámico



Por la Mañana

## Día 3 1 Excursión (s)

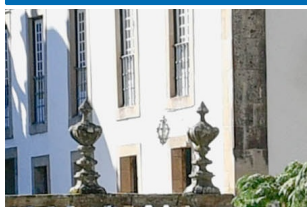

### Casa de Mateus y Museo del Duero *(Opcional)*

Duración : 04h00

Clásica



Por la Mañana

## Día 4 2 Excursión (s)



### Tour de tapas por Salamanca *(Opcional)*

Duración : 10h30

Dinámico



Día



### Día de excursión en Salamanca (almuerzo incluido) *(Opcional)*

Duración : 10h30

Clásica



Día

Día 5

1 Excursión (s)



**Ruta de los vinos de Oporto y Pinhão** *(Opcional)*

Duración : 04h00

Clásica



Por la Mañana

## LISTA DE PRECIOS DE EXCURSIONES

Tarifas Edition 2026 para nuestra selección de excursiones ofrecidas durante su estancia.

Réf : POF\_PPES - El valle del Duero y Salamanca (formula puerto/puerto)

Nombre	Validité	Reserva antes del crucero	Reserva a bordo
Porto iluminado	del 01/01/2026 al 31/12/2026	34,00 EUR	38,00 EUR
Visita guiada de Oporto y visita a un taller de azulejos	del 01/01/2026 al 31/12/2026	76,00 EUR	84,00 EUR
Oporto en tranvía y Museo del tranvía	del 01/01/2026 al 31/12/2026	119,00 EUR	132,00 EUR
Casa de Mateus y Museo del Duero	del 01/01/2026 al 31/12/2026	80,00 EUR	89,00 EUR
Tour de tapas por Salamanca	del 01/01/2026 al 31/12/2026	144,00 EUR	160,00 EUR
Día de excursión en Salamanca (almuerzo incluido)	del 01/01/2026 al 31/12/2026	103,00 EUR	114,00 EUR
Ruta de los vinos de Oporto y Pinhão	del 01/01/2026 al 31/12/2026	60,00 EUR	67,00 EUR

Nuestros precios están indicados por persona.

La modalidad del paquete solo se puede reservar antes de la salida.