• Ref: H 5000 •

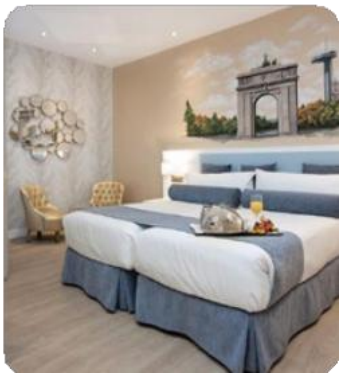



Especial Citypack MADRID

HOTEL MAYORAZGO 4*

en el corazón de la ciudad

Temporada: 01/Abr/2026-31/Mar/2027

Precios: 16/Jul-31/Ago 2026 + 01/Ene-28/Feb/2027

2 NOCHES	3 NOCHES	NOCHE EXTRA
260€ POR PERSONA EN DOBLE	360€ POR PERSONA EN DOBLE	105€ DOMINGO - JUEVES POR PERSONA EN DOBLE 130€ VIERNES - SÁBADO POR PERSONA EN DOBLE
175€ SUPL. SINGLE	260€ SUPL. SINGLE	85€ (DOM - JUE) 110€ (VIE - SAB) SUPL. SINGLE

Precios: Resto de fechas

2 NOCHES	3 NOCHES	NOCHE EXTRA
295€ POR PERSONA EN DOBLE	415€ POR PERSONA EN DOBLE	120€ (DOM - JUE) POR PERSONA EN DOBLE 150€ (VIE - SAB) POR PERSONA EN DOBLE
210€ SUPL. SINGLE	310€ SUPL. SINGLE	100€ (DOM - JUE) 130€ (VIE - SAB) SUPL. SINGLE

ESTOS PRECIOS INCLUYEN:

- Traslado de llegada en coche privado.
- Alojamiento y desayuno en hotel según número de noches elegido.

IMPORTANTE:

- Precios válidos mínimo 2 pax. Consultar suplemento para 1 pax viajando solo en single.
- No se incluye ninguna visita. Consultar opciones.